

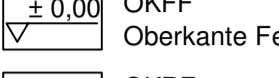

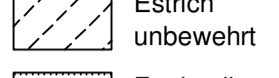

Legende

-  Mauerwerk Kalksandstein
-  Wände Trockenbau
-  Beton bewehrt
-  OKFF Oberkante Fertigfußboden
-  OKRF Oberkante Rohfußboden
-  BRH Brüstungshöhe (gemessen ab OK Rohfußboden)
-  WDVS Wärmedämmverbundsystem
-  SO Sondernutzungsfläche
-  BD Bodendurchbruch
-  WD Wanddurchbruch
-  WS Wandschlichtz
-  Putz Mörtel
-  Estrich unbewehrt
-  Fertigteile
-  Wärmedämmung weich Wände & Bodenaufbau
-  Mauerwerkanschlußschiene
-  G Gemeinschaftsfläche

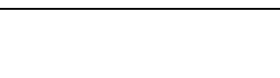
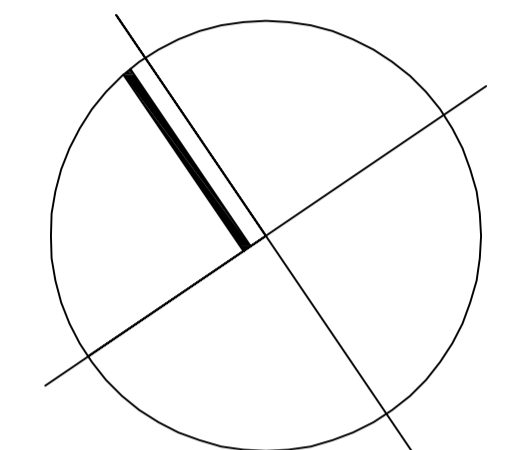
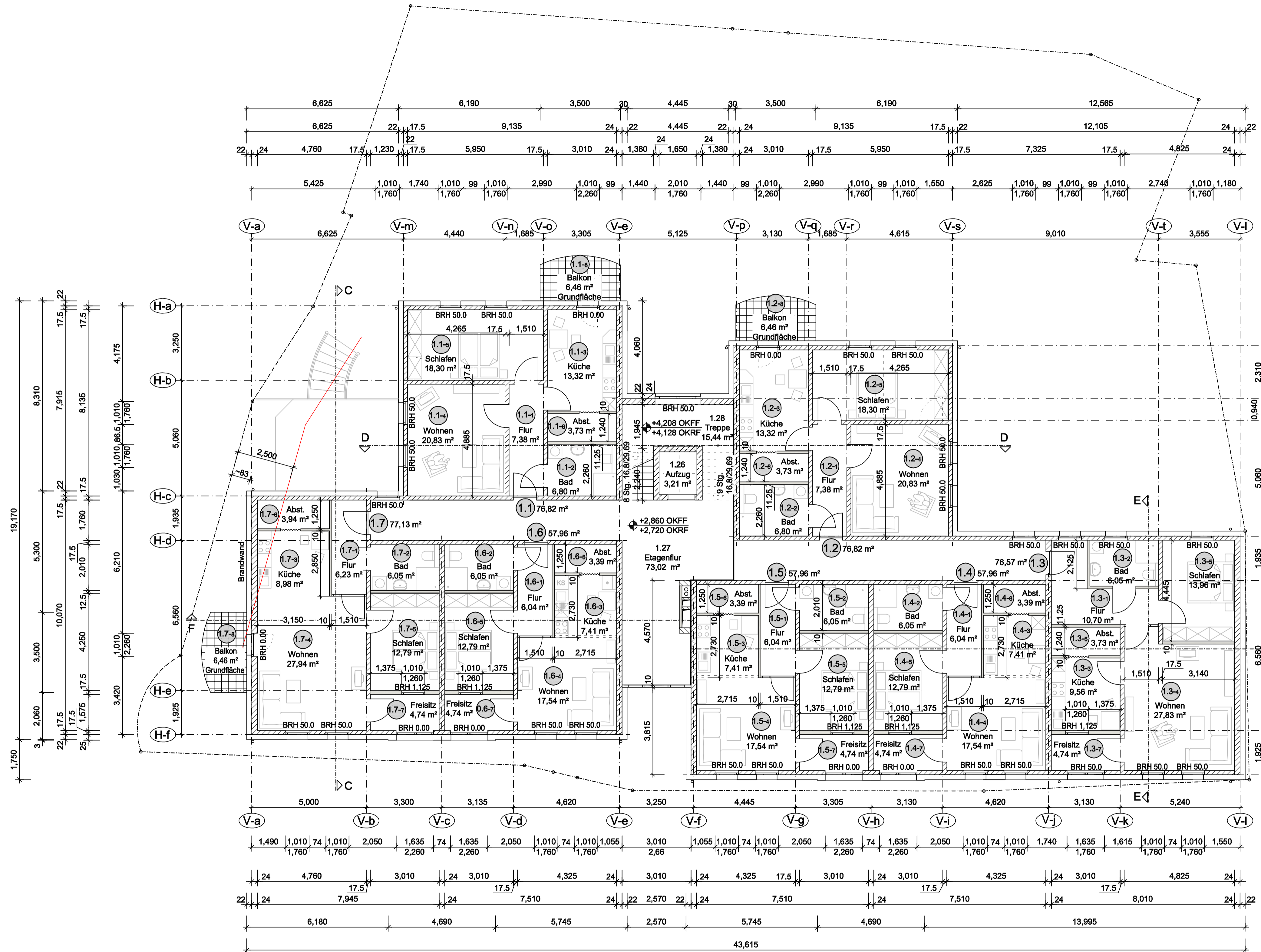

Grundriss 1. Obergeschoss

Index	Datum	Name	Unters.	Änderungen					
	Date		Signature	Revisions					
				Bethelner Ingenieurbau GmbH Nordbrink 7, D-31032 Betheln Telefon +49 (0) 51 82 / 9 60 96 - 0 Telefax +49 (0) 51 82 / 5 25 92 Internet: http://www.bethelner-ingenieurbau.de E-Mail: info@bethelner-ingenieurbau.de					
				La Patria GmbH Nordbrink 7, D-31032 Betheln Telefon +49 (0) 51 82 / 9 60 96 - 0 Telefax +49 (0) 51 82 / 5 25 92 Internet: http://www.la-patria.de E-Mail: info@la-patria.de					
Maßstab	Seniorengerechtes Wohnen			±0,00 ±130,90m ü.NN					
Scale	Bismarckstraße 1 + 2			Auftrags Nr.:		LP-6-07		Index	
1:100				Order no.:					
Blattformat	Anlage 1 zur Teilungserklärung			Blatt Nr.:		T-3			
Paper size	Grundriss 1. Obergeschoss			Gezeichnet		Datum		Name	
A1				Drawn by		17.10.11		Mantke	
				Geprüft		17.10.11		Marhenke	
				Checked by					
Urheberrecht und Weitergabe dieser Zeichnung bleibt ausschliesslich der Firma BIG vorbehalten. 12/10 All rights reserved. This drawing or any part of it must not be reproduced without permission of BIG.									