

- Wände, Massiv
- Wände, Trockenbau
- GF = Grundfläche

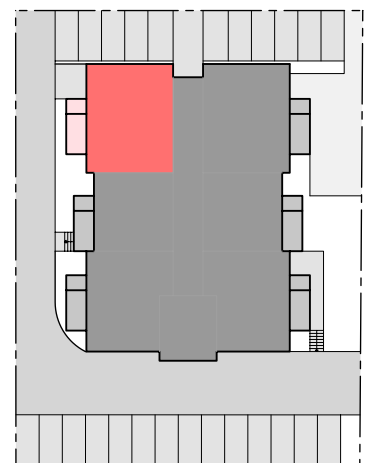

Die dargestellten Einrichtungsgegenstände sind beispielhaft und unverbindlich.

|   |  |         |  |   |
|---|--|---------|--|---|
| <br><b>La Patria</b><br>Lamspringe GmbH<br>Hohlstr. 3, D-31028 Gronau<br>Telefon +49 (0) 51 82 / 9 60 96 - 0<br>Telefax +49 (0) 51 82 / 9 60 95 - 9<br>Internet: <a href="http://www.la-patria.de">http://www.la-patria.de</a><br>E-Mail: <a href="mailto:info@la-patria.de">info@la-patria.de</a> | <i>La Patria</i><br><b>Lamspringe GmbH</b><br>Im Winkelfeld 10 |         | <h2 style="margin: 0;">2. Obergeschoss</h2> <h2 style="margin: 0;">Whg. 2.6</h2> |   |
|   | 05.04.2023   | Maßstab | 1:75   | Urheberrecht und Weitergabe dieser Zeichnung bleibt ausschliesslich der Firma La Patria GmbH vorbehalten. |